

# 飞鹅 GPRS 打印机使用说明书

## 产品功能简介

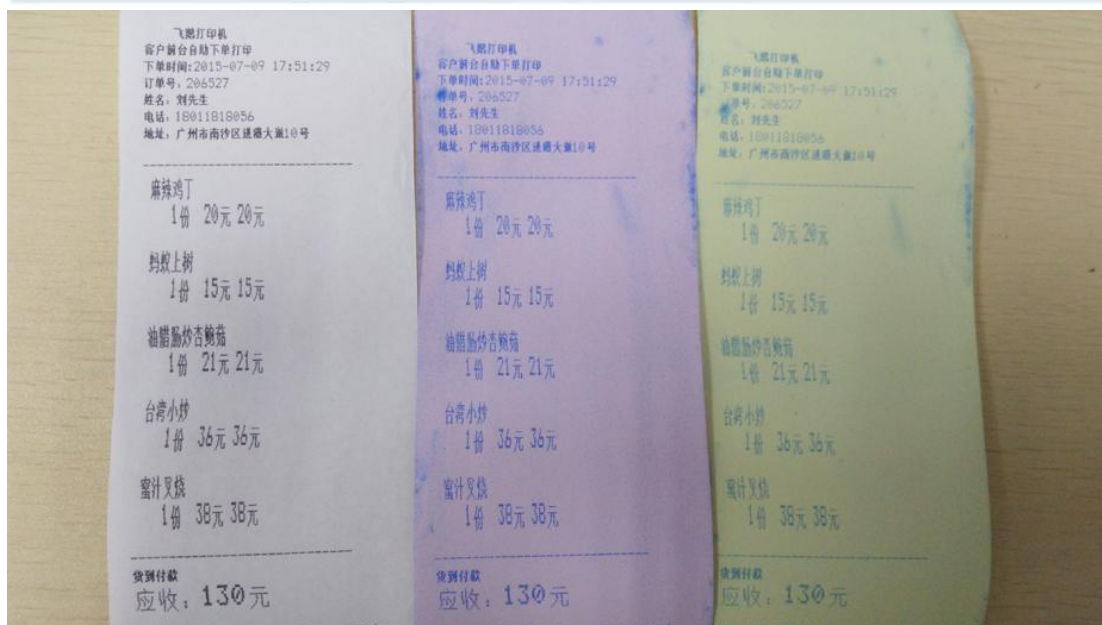

两联/三联

- 1、 按如图所示，把 SIM 卡插到打印机里面。（打印机支持中国移动或中国联通，只需买一张每月 5 元开通 30M 流量的 2G 卡即可，不需要开通其他任何套餐）



- 2、装纸（注意：在开机状态下装纸）

按视频中演示方法装纸。

- 3、按如图所示，把天线装好。

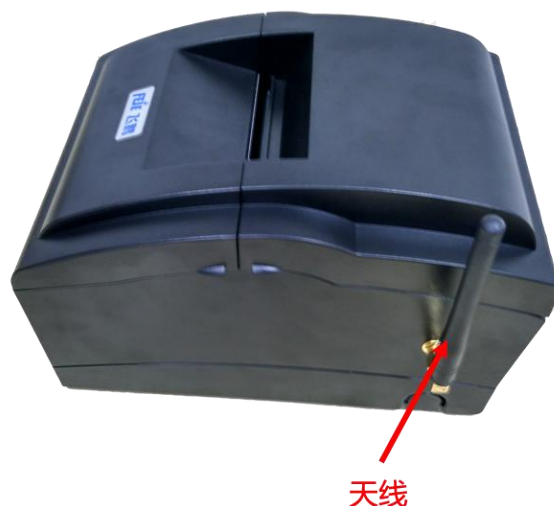

- 4、把打印机关闭，然后打开，等待 30 秒左右，打印机打印出联网成功四个字，表示打印机联网成功。



5、去飞鹅官网 [www.feieyun.com](http://www.feieyun.com) 右上角注册一个帐号。



6、点击添加打印机按钮，把打印机底部 9 位数字的打印机编号添加保存。



7、点击详情按钮，去里面复制打印机编号和 Key

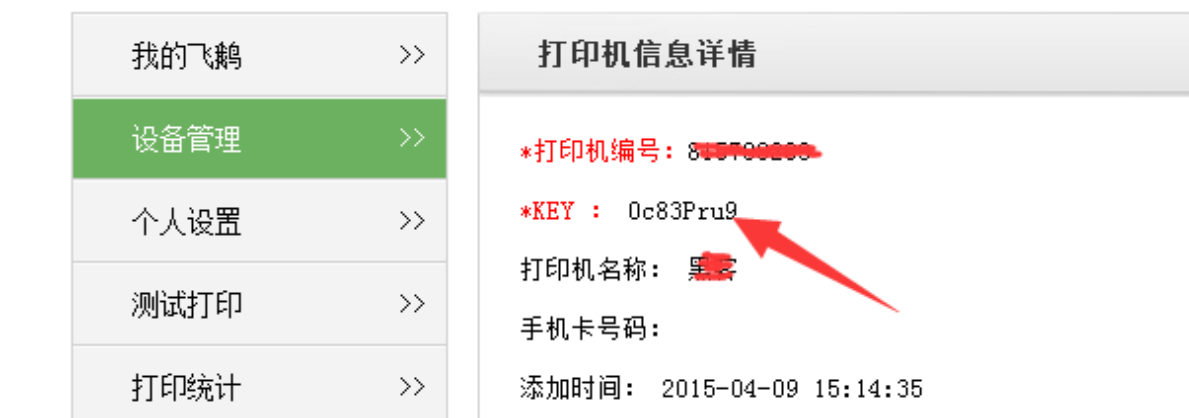

8、把打印机编号和 key 复制到已经把飞鹅打印机 API 接口集成好的点餐系统后台保存即可。

首页 > 打印机管理 > 打印机管理 > 打印机添加

打印机编号(sn)	<input type="text"/>
打印机密钥(key):	<input type="text"/>
打印机名称:	<input type="text"/>